COMUNE DI GALLESE
PROVINCIA DI VITERBO

PUCG 2010
PIANO URBANISTICO COMUNALE GENERALE

CARTA DELLE EMERGENZE STORICO ARCHEOLOGICHE

IL SINDACO

PROGETTISTI

arch.GIANLUCA CERRI arch.ANDREINA CAROSI arch.ALESSANDRO MARIA ANGELETTI

COLLABORATORI

geol.LEONARDO MARIA GIANNINI arch.SALVATORE BASILE

Adozione DCC n° _____ del _____	128	REV. 0	Data dicembre 2010

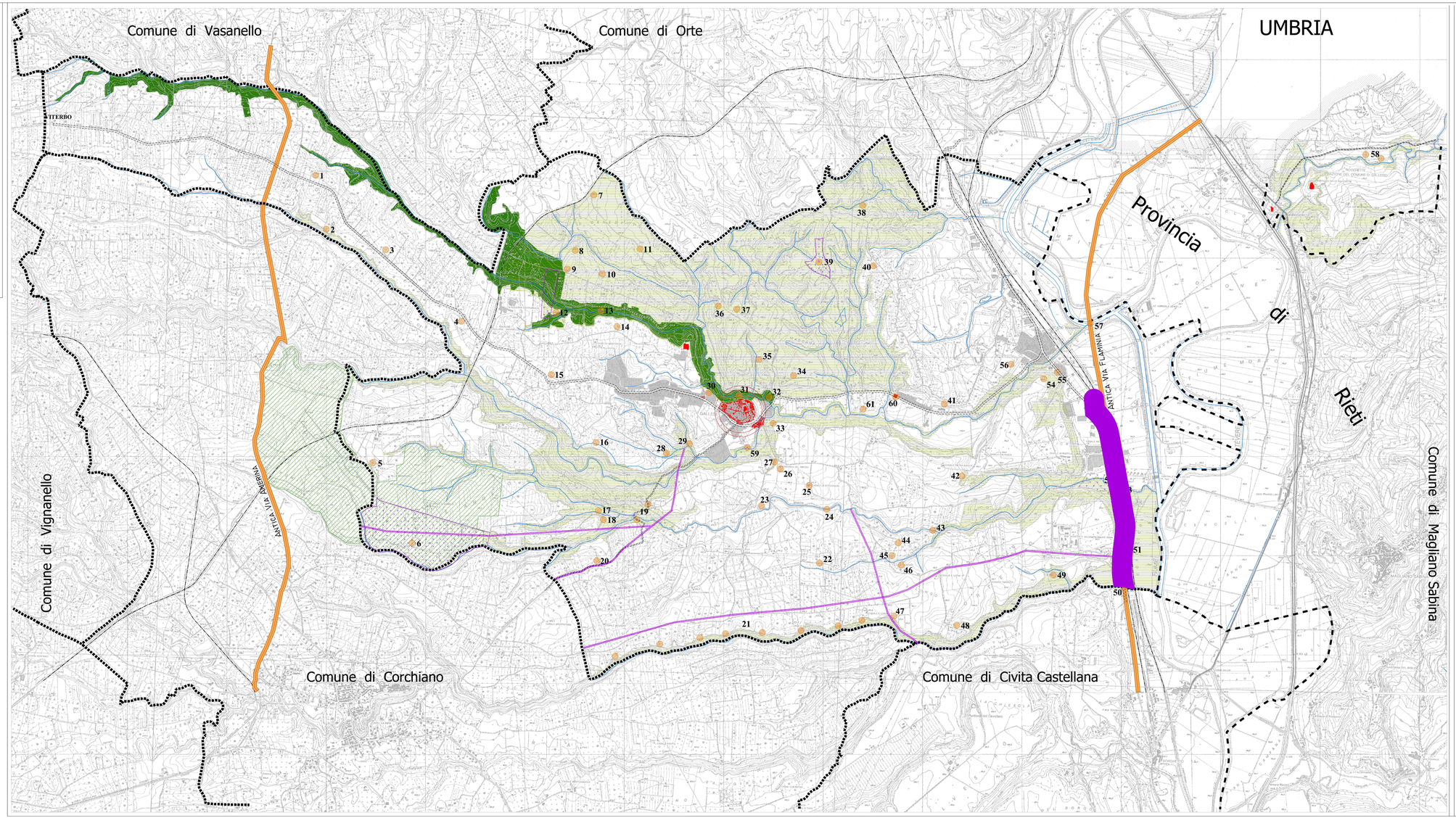

SINTESI DELLE EMERGENZE E DELLE POTENZIALITA' TERRITORIALI, AMBIENTALI E PRODUTTIVE

- CONFINE REGIONALE
- CONFINE PROVINCIALE
- CONFINE COMUNALE
- AUTOSTRADA
- FLAMINIA
- VIABILITA' DI COLLEGAMENTO TERRITORIALE PRINCIPALE
- VIABILITA' DI COLLEGAMENTO TERRITORIALE SECONDARIA
- SISTEMA DEL TEVERE
- CORSI D'ACQUA *

*Nella rappresentazione della rete idrografica si è tenuto conto delle osservazioni comunali al PTPR (DCC n°34 del 28.07.2008)

- SISTEMA DELL'ANTICA VIA FLAMINIA E DELL'ANTICA VIA AMERINA
- AREE DI INTERESSE NATURALISTICO (sistema delle forre e colline del Tevere)
- RISERVA NATURALE FOSSO DI ALIANO (proposta da PTPG)
- MONUMENTO NATURALE DI PIAN SANT'ANGELO
- AREE RESIDENZIALI
- CENTRI E NUCLEI STORICI
- POLO TERRITORIALE
- VIABILITA' ANTICA
- VINCOLO ARCHEOLOGICO (art.142 lett.m) D.Lgs 42/04)
- EMERGENZE E LUOGHI DI INTERESSE STORICO - ARCHEOLOGICO

1 - cisterna romana e resti di probabile abitazione
2 - loc. Santa Bruna: resti insediamento, chiesa di S.Maria di Aliano
3 - cisterna romana
4 - tomba etrusco-falisca
5 - fontana Alesana
6 - insediamento falisco di Ponte del Ponte
7 - sepolture romane
8 - cunicolo sotterraneo e frammenti ceramici
9 - tomba a fossa
10 - tomba etrusco-falisca
11 - resti di villa romana
12 - insediamento dell'età del bronzo
13 - ponte etrusco detto "Pontaccio"
14 - ambienti ipogei
15 - mausoleo, abitazione, tombe, cisterna
16 - torre della Civetta
17 - fortificazione medievale
18 - via cava età preromana
19 - vie cave di Costa Bianca e Costa Nera
20 - necropoli
21 - tombe sparse lungo il crinale del Rio Fratta
22 - resti di incerta interpretazione
23 - tombe a loculi
24 - necropoli preromana
25 - casale "la Piccionara"
26 - cappella della Madonna del Riposo
27 - via cava della Madonna del Riposo
28 - tomba etrusco-falisca
29 - colombario romano
30 - necropoli
31 - area urbana preromana e ritrovamenti di età romana
32 - resti di incerta interpretazione
33 - grotta naturale
34 - tomba a fossa arcaica
35 - tomba romana
36 - resti romani di incerta interpretazione
37 - materiali sporadici
38 - area di frammenti fittili
39 - villa romana
40 - cisterna, area di frammenti fittili
41 - resti romani non identificati
42 - villa romana e terme
43 - resti sporadici di età romana
44 - ritrovamenti sporadici
45 - San Famiano a Lungo
46 - tombe preromane
47 - necropoli di Santa Lucia
48 - chiesa XIII sec., resti di pitture
49 - villaggio fortificato altomedievale
50 - ponte romano sul Rio Fratta
51 - muri di contenimento di sistema viario antico
52 - costruzione romana
53 - ponte romano sull'antica via Flaminia
54 - ambienti rupestri, chiesa, monastero altomedievale
55 - necropoli romana
56 - sepolture romane
57 - Pile di Augusto
58 - villa romana, sepolture
59 - Mulino
60 - casale Valli
61 - Chiesa dei SS Filippo e Giacomo

FONTE: estratto carta archeologica comune di Gallese; PTPG ; PTPR ; Rilievo diretto; Soprintendenza Archeologica per l'Etruria Meridionale; dati ufficio tecnico comunale