COMUNE DI GALLESE
PROVINCIA DI VITERBO

PUCG 2015
PIANO URBANISTICO COMUNALE GENERALE

ELABORATO 2 IL SISTEMA VINCOLISTICO

IL SINDACO

PROGETTISTI

arch.ALESSANDRO MARIA ANGELETTI arch.ANDREINA CAROSI arch.GIANLUCA CERRI

CARTOGRAFIA GIS
geol. LEONARDO MARIA GIANNINI

Adozione: DCC n° _____ del _____

Approvazione: DCC n° _____ del _____

REV. 0	dicembre 2015

TAV.1	INQUADRAMENTO TERRITORIALE
TAV.2	IL SISTEMA VINCOLISTICO
TAV.3	SINTESI DEI VALORI TERRITORIALI
TAV.4	SINTESI DELLE CRITICITA' TERRITORIALI
TAV.5	IL TERRITORIO URBANIZZATO
TAV.6	IL PIANO REGOLATORE VIGENTE
TAV.7	STATO DI ATTUAZIONE DEL PRG
TAV.8	PLANIMETRIA GENERALE DI ZONIZZAZIONE
TAV.9.1	PLANIMETRIA DI DETTAGLIO DELLA ZONIZZAZIONE MONTILAPI - VALLI - ROCCHETTE
TAV.9.2	PLANIMETRIA DI DETTAGLIO DELLA ZONIZZAZIONE CENTRO URBANO
TAV.9.3	PLANIMETRIA DI DETTAGLIO DELLA ZONIZZAZIONE SCALO
TAV.10.1	PLANIMETRIA ZONE RICONFERMATE MONTILAPI E VALLI
TAV.10.2	PLANIMETRIA ZONE RICONFERMATE CENTRO URBANO
TAV.10.3	PLANIMETRIA ZONE RICONFERMATE SCALO
TAV.11.1	QUANTIFICAZIONE DELLE ZONE OMOGENEE MONTILAPI - VALLI - ROCCHETTE
TAV.11.2	QUANTIFICAZIONE DELLE ZONE OMOGENEE CENTRO URBANO
TAV.11.3	QUANTIFICAZIONE DELLE ZONE OMOGENEE SCALO
TAV.12	SOVRAPPOSIZIONE DEL PUCG CON PTPR - TAV A
TAV.13	SOVRAPPOSIZIONE DEL PUCG CON PTPR - TAV B

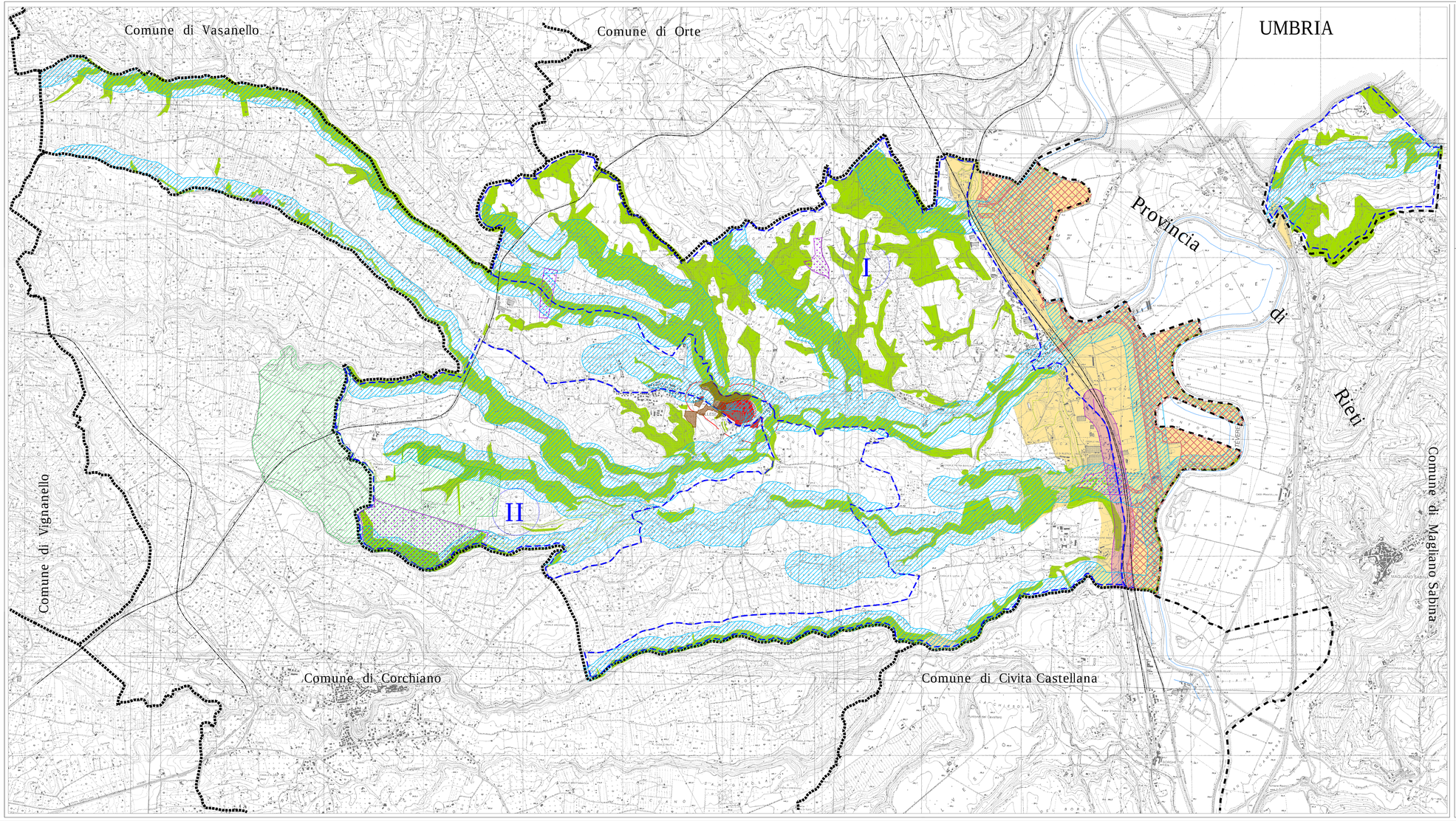

IL SISTEMA VINCOLISTICO

- CONFINE REGIONALE
- CONFINE PROVINCIALE
- CONFINE COMUNALE
- Vincolo art.136 Dlvo 42/04 "VALLE DEL TEVERE"
- Vincolo.142 lett. c) Dlvo 42/04 corsi delle acque pubbliche (con applicazione dell'art. 35 comma 23 delle Norme di PTPR e graficizzato in seguito alla DGR 620/2010)
- Vincolo art.142 lett. f) Dlvo 42/04 parchi e riserve naturali
- Vincolo art.142 lett. g) Dlvo 42/04 aree boscate*
- Vincolo art.142 lett. m) Dlvo 42/04 interesse archeologico
- Vincolo art.142 lett. m) Dlvo 42/04 beni lineari con fascia di rispetto
- Rischio frane R4
- Vincolo idrogeologico
- Aree d'esondazione (Fascia A)
- Vincolo ex 1089/39 DM 16.03.65 / DM 16.02.55 / DM 16.04.56 "Palazzo Ducale"
- Insediamenti urbani storici e territori contermini compresi in una fascia di profondità di 150 metri

*il perimetro delle aree boscate è riportato in seguito alla ricognizione ai sensi dell'art.10 comma 5 della L.R. 24/98

scala 1:10.000